Noviembre 8 , 2026

BOLETÍN SEMANAL



Director General

AIS se enorgullece de formar parte de una comunidad global de colegios que aprenden unos de otros. Nuestro trabajo con organizaciones como la New England Association of Schools and Colleges (NEASC) nos conecta con educadores de todo el mundo y nos permite compartir nuestra experiencia y traer nuevas ideas para nuestros estudiantes
.

Esta semana tuvimos el orgullo de enviar a tres miembros de nuestro equipo al extranjero. Felicitamos a Ivy Delaney, Kerrianne Hartell y Monica de Dios por representar a AIS en un escenario global en el Simposio Internacional de NEASC, celebrado en Schule Schloss Louisenlund, Alemania. Juntas exploraron la relación entre la neurodiversidad y el multilingüismo, y cómo los colegios internacionales pueden desarrollar programas de inglés como lengua adicional (EAL) más inclusivos y accesibles. Nos enorgullece su compromiso con el crecimiento profesional y la colaboración internacional, y esperamos con entusiasmo las ideas que traerán para apoyar mejor las diversas necesidades de aprendizaje y lingüísticas de nuestros estudiantes.





Como parte de nuestro trabajo con NEASC, también tuvimos el gusto de recibir a un equipo de educadores de Costa Rica, España, Brasil y Chile. Durante su visita observaron el aprendizaje y la enseñanza en AIS, y sus aportes nos ayudarán a seguir mejorando y ampliando nuestro impacto.

Agradecemos a todas las personas que hicieron posibles estas experiencias. Nos recuerdan que nuestros estudiantes se benefician cuando aprendemos junto a colegios de todo el mundo.



AIS 15 YEARS

Calendario Mensual y Eventos Próximos

Próximos Eventos:

7 de noviembre: Copa Legacy.
Noviembre 8 al 14 : Modelo de Naciones Unidas ISR.
20 de noviembre: Celebración de Acción de Gracias de ECP (Early Childhood Program).
21 de noviembre
Torneo de Pickleball de AIS en Club 14
Inscripción: Formulario de inscripción
Del 25 al 27 de noviembre: Descanso de otoño. No habrá clases.



Calendarios

Para un calendario mensual por favor ver AQUÍ
Para un vistazo general de los eventos planificados para el año escolar 2025-26 por favor ver AQUÍ
Por favor encuentre el menú de Noviembre AQUÍ
Pueden encontrar un calendario general de eventos 2026-27 AQUÍ
Si desean agregar el Calendario de Eventos AIS a su calendario personal, por favor ver AQUÍ
Si deseas obtener información sobre cómo unirte al canal de WhatsApp de AIS, puedes consultar la información AQUÍ.



Secundaria

Lauren Streifer and Michelle Acker Perez

La Noche de las Artes es uno de los momentos más especiales de nuestro año, una oportunidad para celebrar la creatividad de nuestros estudiantes de secundaria. Los estudiantes de Artes Visuales exponen sus obras, mientras que nuestros estudiantes de música, teatro y danza suben al escenario para compartir lo que han estado ensayando. Cada obra refleja su curiosidad, su disposición a arriesgarse y el esfuerzo que implica hacer realidad una idea. Nos recuerda cuánto tienen que decir nuestros estudiantes y con cuánta fuerza lo expresan a través del arte. ¡Felicitaciones a todos nuestros artistas y un sincero agradecimiento a nuestros maestros de Arte!

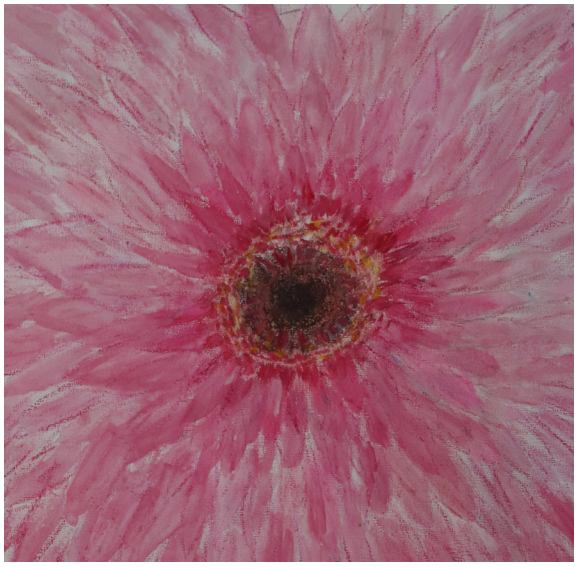







Primaria

Natalia Zmaczynska and Sadie Rhinesmith

El jueves con el calor del sol de la mañana, los estudiantes, entusiasmados por compartir sus logros con nosotros, llenaron las mesas de la cafetería. El Desayuno con las Directoras de este mes estuvo repleto de éxitos académicos, historias de servir a los demás y reconocimientos por actuar con ética en el día a día en el colegio. Ser testigo de cómo los estudiantes viven los tres pilares en primaria es un placer y estamos emocionados de extender nuestras felicitaciones al nuevo grupo de participantes de Desayuno con las Directoras: **Nur Hashim, Madeline Sosa, Josue Batres, Chris Gómez, Lázaro Rubén Díaz Valladares, Zohany Itzayana Ríos López, Valeria Betzabe Pérez Ramirez, Dulce Rebeca Ramos Sajché, Otto Konstantin Hesse Ehm, Alondra Jazzlyn Medina Vásquez, Diana Sofia Jerónimo García, Selah Lin Lake Morford, Giuliana Baltodano Chamorro, Jorge Andrés Jarquin Chavez, Carlos Antonio Jarquin Chavez, Ramon Andres Montoya Polanco, Beatriz Rose Bach, Eva Isabelle Marín Legris, Gamal Hashim Bermudez, Mía Isabela Jiménez Martínez**










Early Childhood Program

Luis Carrillo

Hemos completado con éxito nuestro primer trimestre. Estoy impresionado con el crecimiento de todos los estudiantes semana a semana. Un gran reconocimiento a todos los maestros por su impresionante trabajo al garantizar actividades de aprendizaje participativas y de alta calidad que impactan a nuestros pequeños alumnos.

Gracias por celebrar el crecimiento de sus hijos con nosotros. Los maestros han establecido las metas de los estudiantes para el próximo trimestre. Estamos agradecidos por una fantástica comunidad AIS donde los padres y los maestros trabajan juntos para maximizar el impacto en el aprendizaje de nuestros pequeños alumnos.









Service Learning

Michelle Acker Perez and Sadie Rhinesmith

Los libros son ventanas mágicas hacia mundos llenos de maravilla e imaginación, pero también son vehículos que unen a las personas y conectan a los lectores a través de aventuras y datos asombrosos. Este viernes lo vimos durante Reading Buddies: los estudiantes encontraron a sus compañeros de lectura temprano en la mañana, ansiosos por saludarse y sumergirse juntos en las páginas. Las risas y el asombro llenaron los pasillos mientras exploraban los cuentos lado a lado y fortalecían sus amistades. Servir a los demás no se trata solo de dar; se trata de conectar y construir relaciones, y eso es el corazón de Reading Buddies.









Actividades Atléticas y Extracurriculares

Maria Elena Valencia

Selecciones de Fútbol AIS Junior Varsity (JV) Varsity Masculino y Femenino:

Baloncesto: Felicitamos a nuestras selecciones de Baloncesto Varsity y Junior Varsity por culminar una temporada extraordinaria con los más altos honores. Gracias a cada atleta por su compromiso, esfuerzo y por sudar la camisola con tanta pasión en cada partido. Nuestro más sincero agradecimiento a los padres de familia y a toda la comunidad. Su presencia constante y apoyo incondicional hicieron la diferencia para nuestros atletas, convirtiendo cada momento en una experiencia inolvidable.

Les deseamos un merecido descanso y los esperamos con los brazos abiertos para la siguiente edición.¡Estamos profundamente orgullosos de nuestros equipos de baloncesto!

Futbol: Próximos eventos deportivos de futbol: Damos inicio a nuestra siguiente temporada de futbol llena de emociones:

Inicio: Lunes 9 de Noviembre

Finaliza: Jueves 18 de Febrero

Entrenamientos: días lunes Martes y jueves de 4:00 – 5:30

Nuestros entrenadores:

Equipo Junior Varsity Femenino: Sean Cunningham / Wilmer Lorenty

Equipo Varsity Femenino: / Wuilmer Lorenty / Sean Cunningham

Equipo Varsity y Junior Varsity Masculino: Carlos Carrillo

Conoce mas de nuestros entrenadores:

https://docs.google.com/document/d/1F0ZQ_WAWXKzQDb3vZFqF5g6wP7Ou17Y-Tw-EI2PB0bPY/edit?tab=t.0

Eventos deportivos de temporada:

Copa Maya (Colegio Maya de Guatemala)

Fechas: Inicia 9 de Noviembre al 28 de Enero.

Selecciones participantes: Varsity U18 Masculino.

Varsity y Junior Varsity Femenino unificado equipo “A” y equipo “B”.

Copa CEJUSA

Fechas: 29 de Noviembre – 4 de Diciembre

Selección: Junior Varsity Masculino.

Copa AIS:

Fechas: 8 al 18 de Febrero 2027

Selecciones: Junior Varsity y Varsity Masculino y Femenino.

Uniformes Deportivos: Si necesita adquirir el uniforme de las diferentes selecciones deportivas de AIS lo invitamos a acercarse a la recepción del Colegio aquí le brindarán todos los detalles para obtenerlos, los pedidos se realizan de lunes a miércoles en horario de 8:00 – 3:30. Los uniformes tradicionales son entregados 2 semanas después del proceso de compra.

ACTIVIDADES DEPORTIVAS

SEMANA DEL 9 AL 14 DE NOVIEMBRE

LUNES 9 DE NOVIEMBRE	3:00–4:00 PM
Club de Danza (1.°–4.° grado)	Montaje coreográfico para show final "Cien por ciento ritmo".
Gimnasia Artística (1.°–2.° grado)	Integración de secuencia gimnástica para show final "Cien por ciento en Acción".
Fútbol Masculino (9.°–12.° grado)	Trabajos tácticos por líneas.

MARTES 10 DE NOVIEMBRE	3:00–4:00 PM
Club de Danza (5.°–6.° grado)	Montaje coreográfico para show final "Cien por ciento ritmo".
Gimnasia Artística (3.°–4.° grado)	Integración de secuencia gimnástica para show final "Cien por ciento en Acción".
Fútbol Femenino (9.°–12.° grado)	Definición al arco, transición defensa-ataque y momentos del juego.

MIÉRCOLES 11 DE NOVIEMBRE	2:00–3:00 PM
Club de Danza (5.°–4.° grado)	Montaje coreográfico para show final "Cien por ciento ritmo".
Gimnasia Artística (1.°–2.° grado)	Integración de secuencia gimnástica para show final "Cien por ciento en Acción".
Atletismo (6.°–12.° grado)	Toma de tiempo.

MIÉRCOLES 11 DE NOVIEMBRE	3:00–4:00 PM
Baloncesto Femenino (U14)	Juego amistoso vs. Club Mapaches.
Club de Danza (1.°–2.° y 5.°–6.° grado)	Montaje coreográfico para show final "Cien por ciento ritmo".
Link (1.°–4.° grado)	Desafío de formas.
Fútbol Femenino (Varsity y Junior Varsity, equipo "A")	Copa Maya.
Fútbol Femenino (Varsity y Junior Varsity, equipo "B")	Copa Maya.
Fútbol Masculino (Varsity)	Copa Maya.

JUEVES 12 DE NOVIEMBRE	3:00–4:00 PM
CrossFit (9.°–12.° grado, femenino y masculino)	Evento interno "Hybrid Race AIS 0.1".
Gimnasia Artística (3.°–4.° grado)	Integración de secuencia gimnástica para show final "Cien por ciento en Acción".

SÁBADO 14 DE NOVIEMBRE	3:00–4:00 PM
Fútbol Femenino (Varsity y Junior Varsity, equipo "A")	Copa Maya.
Fútbol Femenino (Varsity y Junior Varsity, equipo "B")	Copa Maya.
Fútbol Masculino (Varsity)	Copa Maya.

AIS 15 YEARS

Salud y Bienestar

Enfermera Carolina

Durante el año escolar circulan diversos virus que pueden causar resfriados, gripe o malestares estomacales.
Para mantener a nuestros estudiantes y personal saludables, recordemos seguir estas sencillas medidas recomendadas por los CDC

Lavarse las manos frecuentemente con agua y jabón.
Cubrirse al toser o estornudar con el codo o un pañuelo.
Mantener los espacios ventilados y limpios.
Vacunarse según las recomendaciones médicas.
Permanecer en casa si hay síntomas como fiebre, tos, vómitos o diarrea.

Recuerda: si tu hijo(a) presenta síntomas como congestión nasal, fiebre o tos, por favor no lo envíes al colegio hasta que se sienta mejor.



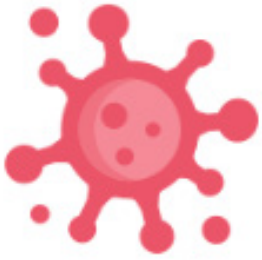

Programa de Apoyo

Aprendiendo a valorar nuestras diferencias
Por Ms. Marissa

Una de las características más valiosas de nuestra comunidad AIS es la diversidad. Convivir con personas de diferentes culturas, idiomas, personalidades y experiencias nos brinda la oportunidad de aprender unos de otros. Sin embargo, también implica aprender a reconocer nuestras diferencias, comprender otras perspectivas y respetar las necesidades, valores y experiencias de los demás.

De acuerdo con el Greater Good Science Center, los padres desempeñan un papel fundamental en ayudar a sus hijos a superar prejuicios y desarrollar relaciones positivas con personas diferentes a ellos. El amor, el cuidado y la seguridad que reciben en casa son una base importante para construir estos vínculos.

¿Cómo podemos fomentar esto desde casa?

1. Promover amistades diversas. Animemos a nuestros hijos a relacionarse con compañeros fuera de sus círculos habituales. Podemos organizar tardes de juego, invitarlos a casa o facilitar su participación en actividades fuera del colegio. Aunque naturalmente buscamos relacionarnos con familias con las que tenemos mayor afinidad, es importante crear intencionalmente oportunidades para conocer a otros.
2. Compartir libros e historias. Los cuentos son una excelente herramienta para que los niños conozcan diferentes experiencias y aprendan a cuestionar prejuicios. También podemos compartir historias personales o familiares sobre momentos en los que hemos enfrentado diferencias o prejuicios y cómo los hemos superado. Pueden encontrar recomendaciones de libros infantiles en Social Justice Books.
3. Crear experiencias que amplíen sus perspectivas. Especialmente con los adolescentes, podemos promover su participación en actividades culturales, comunitarias o de servicio que les permitan conocer realidades distintas a las suyas. Lo más importante es conversar después sobre la experiencia: ¿Qué tenemos en común con estas personas? ¿Qué aprendimos de sus diferencias? ¿Cómo podemos seguir construyendo vínculos con ellas?
4. Enseñar con nuestro ejemplo. Como padres, también es importante reconocer nuestros propios prejuicios y estar dispuestos a cuestionarlos. Nuestros hijos observan no solo lo que decimos, sino también cómo actuamos y nos relacionamos con los demás. Ampliar nuestro círculo social y buscar intereses en común con personas de diferentes orígenes es una forma de poner en práctica lo que queremos enseñar.

Educar en la diversidad comienza con nuestras propias acciones. Cada amistad, conversación y experiencia que promovemos puede ayudar a nuestros hijos a crecer con mayor empatía, respeto y apertura hacia los demás.